

MAIN EVENTS

SABATO 24 SETTEMBRE

11:00 - 12:00

SCIENZA E SHARING EXPERIENCE

Elena Cattaneo racconta la sua esperienza di scienziata. La condivisione di conoscenze è elemento fondante dell'innovazione. Mettere il sapere in rete per creare nuova conoscenza. TENDOSTRUTTURA CORTILE DELLE ARMI

11:00 - 13:00

LE OPPORTUNITÀ DELLA MOBILE ECONOMY

Gli smartphone hanno trasformato l'economia e la società. Come garantire sempre maggiori benefici per i consumatori? CORTILE DELLA ROCCHETTA

12:00 - 13:00

L'IMPATTO ECONOMICO DELLA SHARING ECONOMY

Scenari presenti e futuri del vero significato economico della sharing economy e dell'impatto sulle comunità. SALA STUDIO ACHILLE BERTARELLI

12:00 - 13:00

IL VOLONTARIATO DELLE COMPETENZE

I cittadini come fonte primaria del cambiamento desiderato, attraverso le loro competenze e in difesa degli interessi delle loro comunità nei processi decisionali politici, locali ed europei. Il crowdsourcing delle competenze come forma particolare di sharing economy. Alberto Alemanno – Accademico, cittadino lobbista e do-gooder. TENDOSTRUTTURA CORTILE DELLE ARMI

13:30 - 15:00

REPUTAZIONE DI MARCA E DI PRODOTTO 2.0

Da chi è influenzato il consumatore? Di chi si fida? Come cambia la formazione dell'opinione e come è cambiata la product review. CORTILE DELLA ROCCHETTA

13:30 - 15:00

CITTÀ SMART

In collaborazione con il Comune di Milano – con contributo di Londra e Lisbona. Gli esempi virtuosi in Italia e in Europa. TENDOSTRUTTURA CORTILE DELLE ARMI

INFOPOINT:

Vieni a trovarci: ritira il programma, scopri tutto sugli eventi del Festival e come restare in contatto con noi

15:00 - 17:00

RISPARMIO, PAGAMENTI E ASSICURAZIONI NELL'ERA DIGITALE

Come si stanno attrezzando le Istituzioni economiche ad affrontare i nuovi scenari dettati dalla rivoluzione tecnologica? SALA STUDIO ACHILLE BERTARELLI

15:00 - 17:00

SHARING ECONOMY: ABILITARE O REPRIMERE? REGOLAMENTARE O NON REGOLAMENTARE?

Facilitare nuove possibilità di impresa e di reddito o controllare e reprimere difendendo rendite di posizione? CORTILE DELLA ROCCHETTA

15:15 - 16:15

IL BEN-ESSERE NELLA CITTÀ DEL FUTURO - QUALE RUOLO PER I PARCHI URBANI?

Il parco urbano del futuro, un nuovo concetto di spazio verde che contribuisce al benessere dei cittadini con percorsi di educazione e promozione della salute e del vivere bene e attività social. TENDOSTRUTTURA CORTILE DELLE ARMI

17:00 - 18:00

SHARING ECONOMY. COME LA TECNOLOGIA COSTRUIRÀ UNA NUOVA ARCHITETTURA SOCIALE

Il maggior esperto mondiale di sharing economy, Professore della New York University, illustra gli scenari presenti e futuri. Arun Sundararajan – Professore Stern School of Business, New York University. CORTILE DELLA ROCCHETTA

17:00 - 18:00

CULTURA E SHARING ECONOMY - IL BINOMIO POSSIBILE VERSO L'INDIPENDENZA ECONOMICA

La condivisione è l'anima stessa della cultura. Cosa è il crowdfunding? SALA STUDIO ACHILLE BERTARELLI

PUNTO SOCI:

Punto accoglienza per i soci. Vuoi fare parte anche tu di una nuova generazione di consumatori? Scopri qui come

DOMENICA 25 SETTEMBRE

11:00 - 12:30

IL FUTURO SI CHIAMA ECONOMIA CIRCOLARE

La trasformazione dell'economia da lineare a circolare e il ruolo dell'innovazione nel redesign di processi, prodotti e servizi. TENDOSTRUTTURA CORTILE DELLE ARMI

11:00 - 13:00

SHARING ECONOMY, QUALI PROSPETTIVE E MINACCE. UN CAMBIO DI PARADIGMA? UN'OPPORTUNITÀ DI CRESCITA?

Nuove forme di consumo che potrebbero far contrarre altri comparti dell'economia così come la vediamo oggi. CORTILE DELLA ROCCHETTA

11:00 - 13:00

QUALI SONO LE BARRIERE CHE LIMITANO I CONSUMATORI AD AVVICINARE LA SHARING ECONOMY?

Perché i consumatori si avvicinano con sospetto alla sharing economy? Presentazione dell'inchiesta svolta da Comune di Milano, Altroconsumo, Airbnb e Collaboriamo. SALA STUDIO ACHILLE BERTARELLI

12:30 - 13:30

NON MANGIARMI NEL PIATTO

Il social eating e la ristorazione sono fenomeni complementari o avversari? Voci a confronto. TENDOSTRUTTURA CORTILE DELLE ARMI

14:00 - 16:00

MOBILITÀ CONDIVISA

L'Osservatorio Nazionale Sharing Mobility del Ministero dell'Ambiente sta conducendo una ricerca sull'utilizzo dei servizi di mobilità condivisa come, per esempio, car sharing, bike sharing, car pooling. SALA STUDIO ACHILLE BERTARELLI

14:30 - 15:30

LA GIOIA DI CONDIVIDERE

Gli gnammers si presentano e raccontano la loro esperienza di cuochi in condivisione. TENDOSTRUTTURA CORTILE DELLE ARMI

AREA ESCLUSIVA SOCI:

Relax, giochi e quattro chiacchiere con il team di Altroconsumo. Zona riservata ai soci: entrata con tessera

15:00 - 17:00

DIGITAL DISRUPTION - COSA È ACCADUTO NEL MONDO DEI MEDIA E COSA STA ACCADENDO NEL MONDO DELLA SHARING ECONOMY

Il mondo dei media e della comunicazione ha vissuto per primo il cambiamento che la tecnologia ha imposto nella ridefinizione dei ruoli e dei circuiti di diffusione del pensiero. CORTILE DELLA ROCCHETTA

15:30 - 17:00

IL BERE RESPONSABILE NELL'EPOCA DELLA CONDIVISIONE

Il consumo responsabile di alcool trova ora grandi alleati nel big data e nel mobile. E l'Italia è all'avanguardia. TENDOSTRUTTURA CORTILE DELLE ARMI

17:00 - 19:00

ELIMINARE IL GAP

La banda larga rappresenta in Italia una sorta di digital divide e l'impossibilità per molte aree del paese di far diventare smart le città. Cosa si sta facendo e cosa resta da fare. TENDOSTRUTTURA CORTILE DELLE ARMI

17:00 - 19:00

DIRITTO D'AUTORE E USER GENERATED CONTENT. ALLA RICERCA DI UNA DISCIPLINA

Condividere vuol dire riconoscere, anche economicamente, la capacità, la creatività, l'impegno. Quali sono i regolamenti e quale la disciplina. CORTILE DELLA ROCCHETTA

GLI EVENTI DEL FESTIVAL SONO GRATUITI E APERTI A TUTTI.

SALA STAMPA:

Accredito giornalisti, corner interviste e accoglienza relatori. Orario 9:30 - 19:00

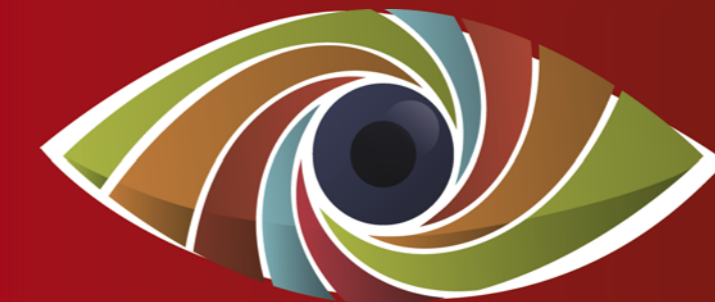

CON OCCHI DIVERSI

UN PERCORSO INTERATTIVO PER ANDARE OLTRE I DETTAGLI

Ci sono dettagli che fanno la differenza, ma tante volte bisogna saper andare oltre quello che vediamo per scoprire tutta la ricchezza che la realtà nasconde. Immergiti in un percorso interattivo che ti farà sperimentare come, allargando la propria visuale, si possa letteralmente fare la differenza, non solo per il singolo, ma anche per l'intera comunità. Perché a volte bisogna guardare alle cose con occhi diversi per scoprire tutto quello che hanno da dire.

MOSTRA A INGRESSO LIBERO

CONDIVIDONO CON NOI IL FESTIVAL

Main



Partner



Native



In collaborazione con



Media & Event Partners



Patrocinio



24 | 25 SETTEMBRE 2016
CASTELLO SFORZESCO
MILANO

#LOCONDIVIDO
Festival
ALTRCONSUMO
DIRE.FARE.CAMBIARE.

ALTRCONSUMO
Il tuo punto di forza

SABATO

24

SETTEMBRE

10:00 - 10:30 | 15:00 - 15:30
SHARING ECONOMY E DIRITTO DEL CONSUMATORE
Mezz'ora di consulenza con i nostri esperti
AREA CONSULENZE

10:00 - 12:30 | 15:00 - 18:00
MOBILITÀ, SOSTENIBILITÀ E SICUREZZA: FOLDABLE BIKES, SCOPRILE CON NOI
Area aperta dedicata alle bici pieghevoli
AREA MOBILITÀ

10:00 - 12:30 | 15:00 - 18:00
SCOPRI BIKEMI, LA BICI CONDIVISA
In collaborazione con BikeMi
AREA MOBILITÀ

10:00 - 12:30
I SUCCHI SONO TUTTI UGUALI? PROVALI CON NOI
Area aperta con test in continuo, riservato ai bambini da 6 a 11 anni
AREA BIMBI LAB

10:30 - 12:30 | 15:00 - 18:00
MOBILITÀ, SOSTENIBILITÀ E SICUREZZA: IMPARIAMO E CONDIVIDIAMO LA CULTURA DELLE DUE RUOTE
Area aperta in collaborazione con Ciclofficina Balenga
AREA CICLOFFICINA

10:30 - 12:00 | 14:30 - 16:00 | 16:30 - 18:00
FACCIAMO LA SPESA INSIEME
Percorso nel supermercato.
12 posti: iscrizioni all'Infopoint.
In collaborazione con Eurospin
AREA SPESA

10:30 - 11:00 | 15:30 - 16:00
COME SCEGLIERE LA TARIFFA LUCE E GAS
Mezz'ora di consulenza con i nostri esperti
AREA CONSULENZE

10:30 - 11:30
ENERGIA CONDIVISA
Workshop in collaborazione con Habitami
AREA CONDOMINIO

10:30 - 12:30 | 15:00 - 18:00
ENERGIA SMART
Percorso in collaborazione con SmartPartner by VP Solar e CasaRinnovabile.it
AREA ENERGIA

10:30 - 12:30 | 15:00 - 18:00
VIAGGIARE IN SICUREZZA: IN AUTO USA IL SEGGIOLINO
Percorso didattico, giochi e quiz.
In collaborazione con Cybex
AREA SICUREZZA IN AUTO

10:30 - 12:30
SMART WORKING: COME DIVENTARE IMPRENDITORI DI SE STESSI
Workshop in collaborazione con ArtStories, Chiomenti Studio Legale, Piano C, Swapush
AREA DONNE 2.0

11:00 - 11:30 | 16:00 - 16:30
ACQUISTI ONLINE: QUALI TUTELE PER IL CONSUMATORE?
Mezz'ora di consulenza con i nostri esperti
AREA CONSULENZE

11:00 - 12:00
CREA CON NOI UN ARTICOLO DI TEST SALUTE
Progettiamo insieme un articolo con la redazione.
10 posti riservati ai soci: iscrizioni all'Infopoint
SALA STUDIO ACHILLE BERTARELLI

11:00 - 12:00
SOSTITUIRE LA CAMERA D'ARIA: PICCOLI PROBLEMI, SEMPLICI SOLUZIONI
Laboratorio in collaborazione con Ciclofficina Balenga
AREA CICLOFFICINA

11:00 - 12:00
COSTRUIAMO UNA DIETA INSIEME
Workshop
AREA CUCINA

11:30 - 12:00 | 16:30 - 17:00
SOTTOSCRIVERE UN MUTUO: ECCO A COSA PRESTARE ATTENZIONE
Mezz'ora di consulenza con i nostri esperti
AREA CONSULENZE

12:00 - 12:30 | 17:00 - 17:30
TRASPORTI E TURISMO NELL'ERA DELLA CONDIVISIONE
Mezz'ora di consulenza con i nostri esperti
AREA CONSULENZE

14:00 - 15:00
LA MERENDA GIUSTA? CON L'APP!
Workshop
Scarica l'app Merendario e vieni a scoprire i segreti delle merendine
AREA DONNE 2.0

14:30 - 15:30 | 15:30 - 16:30
17:30 - 18:30
GIOCHIAMO A MANGIARE SANO CON IL ROBOT NAO
Laboratorio per bambini da 6 a 11 anni, 20 posti disponibili.
Iscrizioni all'area Info Lab e Donne 2.0
AREA BIMBI LAB

15:00 - 16:00
SCOPRIAMO INSIEME COSA C'È NEGLI ALIMENTI. ANCHE CON L'APP!
Workshop in collaborazione con Edo App
AREA CUCINA

15:00 - 16:00
VIAGGIARE IN SICUREZZA: RENDERSI VISIBILI E AVERE UN COMPORTAMENTO CORRETTO
Laboratorio in collaborazione con Ciclofficina Balenga
AREA CICLOFFICINA

15:00 - 16:00
DIFFERENZIARE PER CREARE VALORE
Workshop in collaborazione con AMSA
AREA CONDOMINIO

16:30 - 17:15
FACCIAMO INSIEME LA DIFFERENZA
Laboratorio per bambini da 4 anni, 20 posti disponibili.
Iscrizioni all'area Info Lab e Donne 2.0
AREA BIMBI LAB

16:30 - 17:00
IMPATTO ZERO
Workshop in collaborazione con SmartPartner by VP Solar
AREA CONDOMINIO

16:30 - 17:30
L'ACQUA È DI TUTTI, MA NON È TUTTA UGUALE
Workshop
La nostra piattaforma collaborativa We Test Water
AREA CUCINA

16:30 - 18:30
LE MAMME E IL NUOVO MODO DI LAVORARE 2.0: UNA NUOVA GENERAZIONE DI LEADER
Seminario a cura di Piano C. Su prenotazione
AREA DONNE 2.0

18:15 - 19:00
HOMO CONDOMINI LUPUS
Incontro spettacolo
L'assemblea straordinaria di condomini più pazza del mondo
CORTILE DELLA ROCCHETTA

GLI EVENTI DEL FESTIVAL SONO GRATUITI E APERTI A TUTTI.

AREA LIBRERIA:
Qui puoi acquistare le nostre guide, l'agenda del consumatore e il merchandising Altroconsumo

AREA CROWDFUNDING:
Condividi la cultura: entra e sostieni la raccolta fondi per il restauro del Coretto di Torchiara

DOMENICA

25

SETTEMBRE

10:00 - 10:30 | 15:00 - 15:30
SHARING ECONOMY E DIRITTO DEL CONSUMATORE
Mezz'ora di consulenza con i nostri esperti
AREA CONSULENZE

10:00 - 11:00
CREA CON NOI UN ARTICOLO DI SOLDI & DIRITTI
Progettiamo insieme un articolo con la redazione.
10 posti riservati ai soci: iscrizioni all'Infopoint
SALA STUDIO ACHILLE BERTARELLI

10:00 - 11:00 | 12:00 - 13:00
L'APPETITO VIEN GIOCANDO
Laboratorio per bambini da 6 a 11 anni, 20 posti disponibili.
Iscrizioni all'area Info Lab e Donne 2.0
AREA BIMBI LAB

10:00 - 12:30 | 15:00 - 18:00
MOBILITÀ, SOSTENIBILITÀ E SICUREZZA: FOLDABLE BIKES, SCOPRILE CON NOI
Area aperta dedicata alle bici pieghevoli
AREA MOBILITÀ

10:00 - 12:30 | 15:00 - 18:00
SCOPRI BIKEMI, LA BICI CONDIVISA
In collaborazione con BikeMi
AREA MOBILITÀ

10:30 - 12:00 | 14:30 - 16:00 | 16:30 - 18:00
FACCIAMO LA SPESA INSIEME
Percorso nel supermercato.
12 posti: iscrizioni all'Infopoint.
In collaborazione con Eurospin
AREA SPESA

10:30 - 12:30 | 15:00 - 18:00
MOBILITÀ, SOSTENIBILITÀ E SICUREZZA: IMPARIAMO E CONDIVIDIAMO LA CULTURA DELLE DUE RUOTE
Area aperta in collaborazione con Ciclofficina Balenga
AREA CICLOFFICINA

10:30 - 12:30 | 15:00 - 18:00
ENERGIA SMART
Percorso in collaborazione con SmartPartner by VP Solar e CasaRinnovabile.it
AREA ENERGIA

10:30 - 11:00 | 15:30 - 16:00
COME SCEGLIERE LA TARIFFA LUCE E GAS
Mezz'ora di consulenza con i nostri esperti
AREA CONSULENZE

10:30 - 11:30
IMPATTO ZERO
Workshop in collaborazione con SmartPartner by VP Solar
AREA CONDOMINIO

10:30 - 12:30 | 15:00 - 18:00
VIAGGIARE IN SICUREZZA: IN AUTO USA IL SEGGIOLINO
Percorso didattico, giochi e quiz.
In collaborazione con Cybex
AREA SICUREZZA IN AUTO

10:30 - 12:30
SMART WORKING: COME DIVENTARE IMPRENDITORI DI SE STESSI
Workshop in collaborazione con ArtStories, Chiomenti Studio Legale, Piano C, Swapush
AREA DONNE 2.0

11:00 - 11:30 | 16:00 - 16:30
ACQUISTI ONLINE: QUALI TUTELE PER IL CONSUMATORE?
Mezz'ora di consulenza con i nostri esperti
AREA CONSULENZE

15:00 - 16:30
COSTRUIAMO UNA DIETA INSIEME
Workshop
AREA CUCINA

AREA DEGUSTAZIONI:
Vuoi fare i test con noi? Ai banchi d'assaggio metti alla prova spumanti (11:00 - 18:30) e caffè in capsule (10:00 - 18:30)

11:00 - 12:00
LA MANUTENZIONE ORDINARIA DELLA BICI
Laboratorio in collaborazione con Ciclofficina Balenga
AREA CICLOFFICINA

11:00 - 12:00
FACCIAMO INSIEME LA DIFFERENZA
Laboratorio per bambini da 4 anni, 20 posti disponibili.
Iscrizioni all'area Info Lab e Donne 2.0
AREA BIMBI LAB

11:00 - 12:00
SCOPRIAMO INSIEME COSA C'È NEGLI ALIMENTI. ANCHE CON L'APP!
Workshop in collaborazione con Edo App
AREA CUCINA

11:30 - 12:00 | 16:30 - 17:00
SOTTOSCRIVERE UN MUTUO: ECCO A COSA PRESTARE ATTENZIONE
Mezz'ora di consulenza con i nostri esperti
AREA CONSULENZE

12:00 - 12:30 | 17:00 - 17:30
TRASPORTI E TURISMO NELL'ERA DELLA CONDIVISIONE
Mezz'ora di consulenza con i nostri esperti
AREA CONSULENZE

12:00 - 12:45
IMBALLAGGIO INTELLIGENTE: IL VALORE DEL PACKAGING
Workshop in collaborazione con CONAI
AREA CONDOMINIO

14:00 - 17:30
I SUCCHI SONO TUTTI UGUALI? PROVALI CON NOI
Area aperta con test in continuo, riservato ai bambini da 6 a 11 anni
AREA BIMBI LAB

15:00 - 16:30
COSTRUIAMO UNA DIETA INSIEME
Workshop
AREA CUCINA

AREA PETIZIONE FARMACI:
In quest'area puoi firmare la petizione per la liberalizzazione dei farmaci di fascia C

15:00 - 16:00
LA MERENDA GIUSTA? CON L'APP!
Workshop
Scarica l'app Merendario e vieni a scoprire i segreti delle merendine
AREA DONNE 2.0

15:30 - 16:30
ENERGIA CONDIVISA
Workshop in collaborazione con Habitami
AREA CONDOMINIO

16:00 - 17:00
NON FARTI RUBARE LA BICI
Laboratorio in collaborazione con Ciclofficina Balenga
AREA CICLOFFICINA

16:30 - 18:30
DONNE E IL NUOVO MODO DI LAVORARE 2.0: LA NEGOZIAZIONE
Seminario a cura di Piano C. Su prenotazione
AREA DONNE 2.0

17:00 - 17:30
LASTMINUTESOTTOCASA: UN'APP PER COMBATTERE LO SPRECO ALIMENTARE DOVE A VINCERE SONO IN TRE
Workshop in collaborazione con LastMinuteSottoCasa
AREA CUCINA

17:00 - 18:00
CREA CON NOI UN ARTICOLO DI HI TEST
Progettiamo insieme un articolo con la redazione.
10 posti riservati ai soci: iscrizioni all'Infopoint
SALA STUDIO ACHILLE BERTARELLI

18:00 - 18:30
L'ALVEARE CHE DICE SÌ! LA RIVOLUZIONE DELLA SPESA CON UN CLICK
Workshop in collaborazione con L'Alveare Che Dice Sì
AREA CUCINA

FREE WI-FI:
Collegati a loCondivido, la rete wifi gratuita del Festival: inserisci i tuoi dati e riceverai via sms la password per navigare

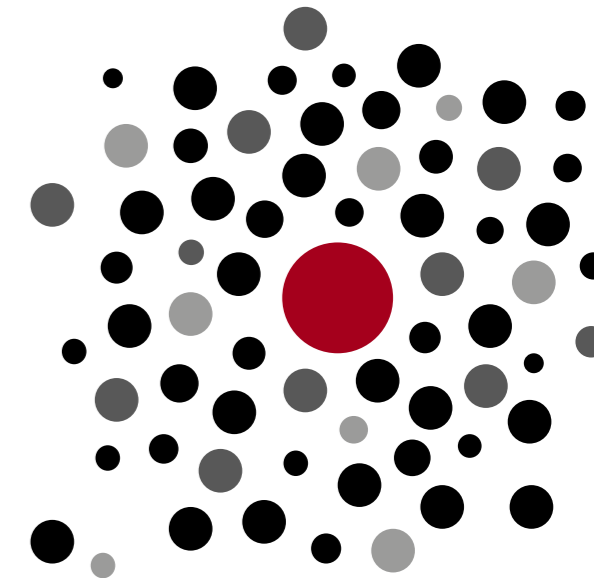

INDIPENDENTI, COMPETENTI, ATTENTI. SIAMO FATTI COSÌ.

Responsabile, informata, connessa. Così è fatta la nuova generazione di consumatori. Esperienze, opinioni, esigenze viaggiano instancabilmente da un punto all'altro del mondo. Partecipare, intervenire, lasciare un segno sono alcuni dei nostri modi per farci riconoscere.

Possiamo farlo perché sulla nostra indipendenza abbiamo costruito cultura, formazione, conoscenza per consumatori e imprese consapevoli di un nuovo approccio consumeristico.

Essere il loro punto di forza è il nostro orgoglio.